

2022年7月募集以降

無選択型終身保険(低解約払戻金型)

みどりの終身

メモリアルⅢ

保険金額

100
万円

保険料払込期間 **10年**

契約年齢 満**30歳**~**80歳**

保険料払込期間 **20年**

契約年齢 満**30歳**~**80歳**

保険料払込期間 **100歳払済**

契約年齢 満**60歳**~**85歳**

一生涯
保障



■ 85歳までお申し込みいただけます。

持病や入院・手術の経験があっても、「もしものとき」を一生涯保障

■ 医師による診査や告知書の提出不要

— 安心の未来を託す。

 みどり生命

あなたやご家族に明日、 万が一のことがあったら？

すぐに連絡すべき人は誰？

お墓やお葬式は
どういう形で
行いたい？
誰が負担する？

亡くなった後の手続きは
誰が行う？

保有する
預貯金口座は
どうする？

財産の
相続は
どうする？

できるだけ
家族に負担を
掛けたく
ないわ。

何も準備していない状態でその時を迎えると、家族は誰に訃報の連絡をすれば良いか分からず慌てたり、しっかり検討をしないで葬儀を依頼して、高額な葬儀費用を支払うことになったりと、後悔の残る結果になってしまうかもしれません。



必要になる「その時」、
希望や想いをちゃんと伝えるために、
しっかり準備をしておきたい。

終活の第一歩として、
まずは、将来の葬儀費用の準備から始めませんか？



葬儀にかかる三大費用とは？

「葬儀一式費用」「飲食接待費用」「寺院費用」の3大費用

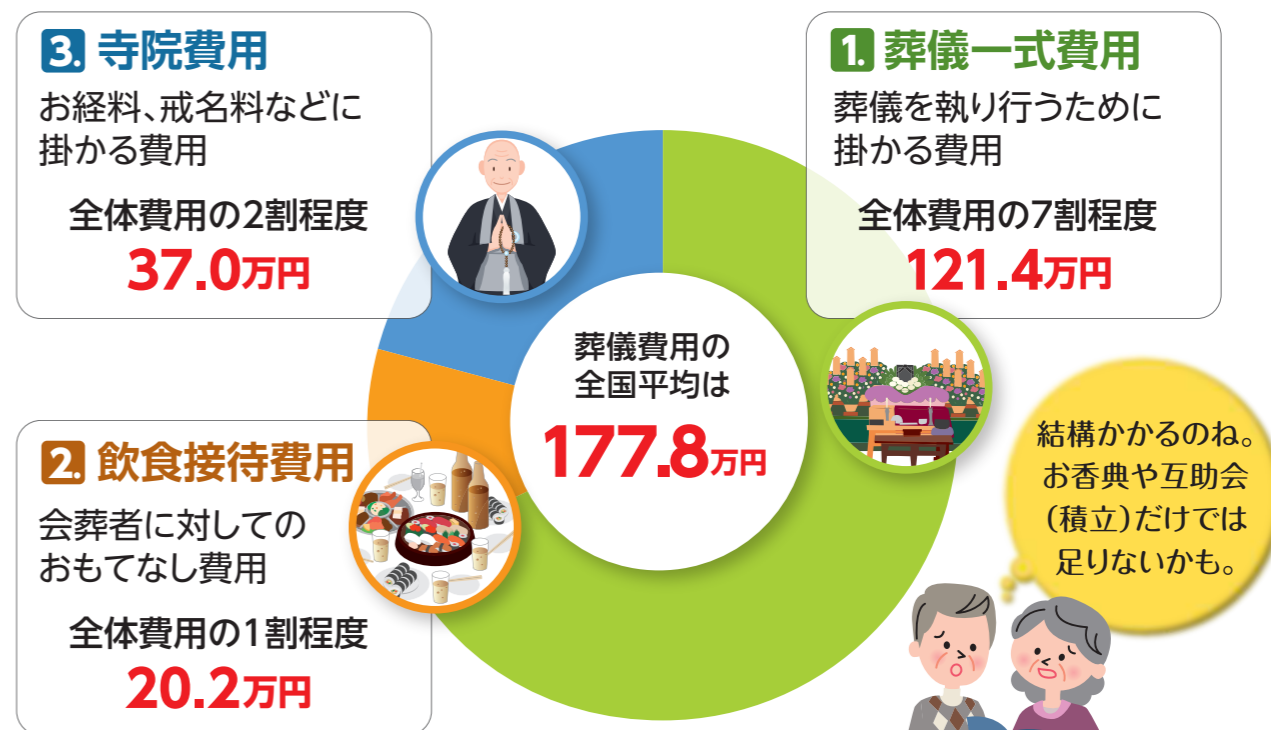

2017年～2019年の葬儀費用

	北海道	東北	関東	東京	北陸	東海	近畿	中国四国	九州
1 葬儀一式費用	108.2	108.0	137.8	129.9	132.8	107.3	105.7	100.9	146.0
2 飲食接待費用	16.3	24.9	28.7	11.7	32.3	12.4	18.6	17.5	12.4
3 寺院費用	21.5	52.7	45.0	29.6	35.8	37.2	35.9	37.8	33.3
葬儀費用合計	129.7	181.3	210.5	190.8	207.1	158.9	145.5	159.1	174.9

出典：一般財団法人日本消費者協会「第12回 葬儀についてのアンケート調査報告書」(2022年3月)
(注) 葬儀一式費用・飲食接待費用・寺院費用の合計が葬儀費用の合計とはなりません。各項目のそれぞれの平均費用で、アンケートの回答数が異なるためです。

大切なご家族のために、
みどり生命でご準備しませんか？

葬儀費用の
備えには

85歳まで健康状態にかかわらず
どなたでもお申し込みいただける

一生涯保障の**終身保険**がピッタリです！

詳細は
次へ

みどりの終身メモリアルⅢの特長とは？

健康状態にかかわらずお申し込みいただける **一生涯保障**の保険です。



6つのあんしんポイント

1 **加入意思があれば、健康状態にかかわらずお申し込みいただけます！**
 持病・既往症があっても、通院中・治療中・入院歴・大きな手術の前後でもお申し込みいただけます。

2 **告知書や医師の診査は必要ありません。**
 告知書の記入や医師の診査を受けていただく必要はないので、手続きはとて簡単です。告知義務違反による解除の制度はありません。

3 **一生涯にわたって保障が継続！**
 万が一の保障が一生涯(終身)続くので、安心です。

4 **お手頃な保険料で保障を確保**できます。
 保険料払込期間中の解約払戻金を低く抑えることで、その分保険料を割安にしています。しかも、保険料は払込満了まで変わりません。
 ご契約内容とご契約の経過期間によっては、保険金額が累計払込保険料を下回る場合がありますのでご注意ください。

5 **かけ捨てではありません。**
 途中で解約したときは解約払戻金をお支払いします。ただし、ご契約後短期間で解約した場合は、解約払戻金は全くないか、あってもごくわずかです。

6 **交通事故などの不慮の事故で万が一のときは、災害死亡保険金をお支払い！**
 ご契約日から3年以内に病気で死亡された場合は死亡給付金として、既払込保険料相当額をお支払いしますが、不慮の事故や所定の感染症を原因として死亡された場合は3年以内でも死亡保険金と同額の災害死亡保険金をお支払いします。

商品の仕組み図

保険料払込期間 **20年**の例 契約年齢 **満30歳～80歳**

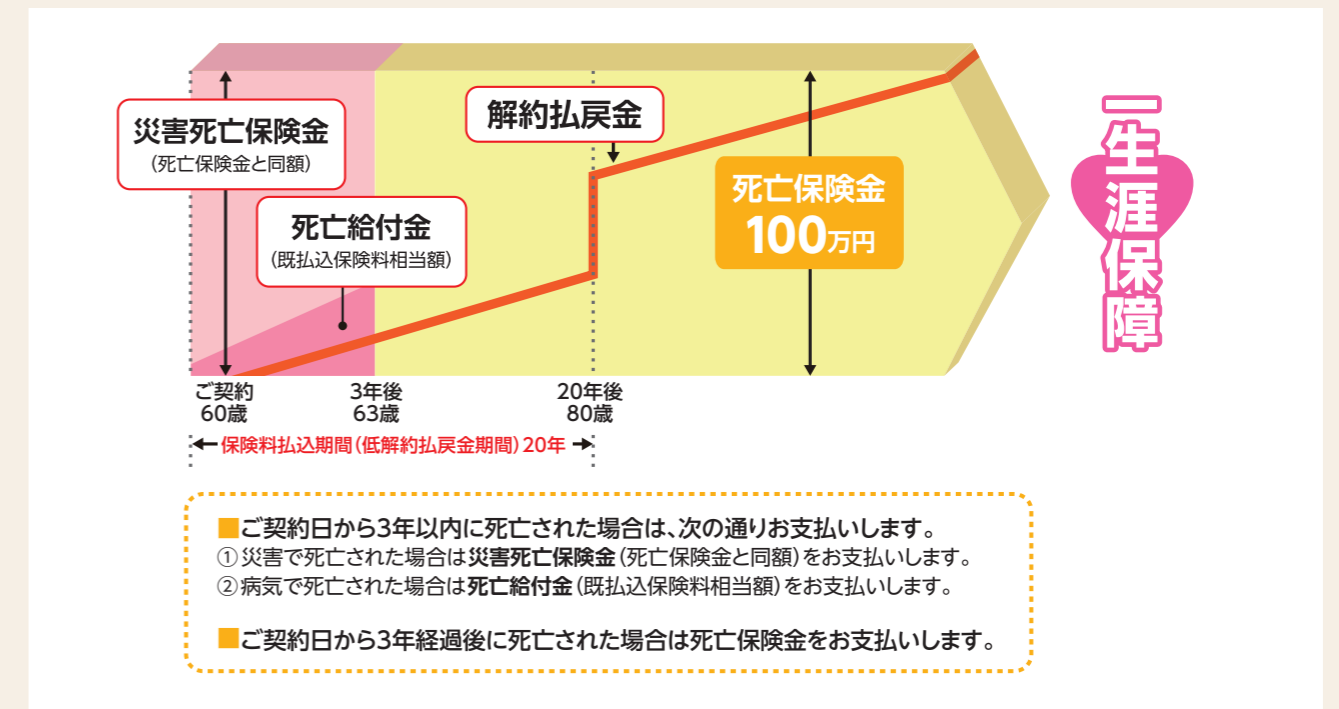

保険料払込期間で選べる3つのコース

保険料払込期間	契約年齢	保険期間	性別	ご契約例				詳細は
				月払保険料				
				被保険者 40歳	被保険者 60歳	被保険者 70歳	被保険者 81歳	
10年	満30歳～80歳	終身	男性	8,907円	9,704円	10,435円		5ページ
			女性	8,691円	9,214円	9,604円		6ページ
20年	満30歳～80歳	終身	男性	4,611円	5,706円	7,018円		7ページ
			女性	4,399円	4,922円	5,679円		8ページ
100歳 払済	満60歳～85歳	終身	男性		4,708円	6,745円	11,585円	9ページ
			女性		3,532円	5,119円	9,041円	10ページ

男性 月払保険料・解約払戻金例表 (単位:円)

保険金額 100万円

契約年齢	月払保険料	経過年数								
		1年	2年	3年	4年	5年	9年	10年	20年	30年
30	8,683	31,819	99,005	166,561	233,742	301,391	576,878	924,361	942,017	958,231
31	8,702	31,964	99,296	166,997	234,289	302,048	578,003	926,164	943,713	959,672
32	8,722	32,115	99,596	167,446	234,845	302,718	579,124	927,962	945,394	961,058
33	8,742	32,269	99,906	167,905	235,416	303,391	580,236	929,755	947,052	962,411
34	8,763	32,430	100,222	168,381	235,991	304,059	581,341	931,543	948,690	963,763
35	8,785	32,591	100,549	168,868	236,565	304,719	582,436	933,322	950,320	965,139
36	8,808	32,763	100,886	169,369	237,144	305,379	583,523	935,090	951,950	966,540
37	8,831	32,934	101,227	169,884	237,728	306,036	584,597	936,844	953,574	967,949
38	8,856	33,110	101,584	170,414	238,319	306,699	585,658	938,583	955,173	969,339
39	8,881	33,299	101,954	170,962	238,926	307,371	586,704	940,307	956,730	970,690
40	8,907	33,489	102,332	171,526	239,543	308,042	587,731	942,017	958,231	971,987
41	8,935	33,687	102,725	172,112	240,166	308,703	588,741	943,713	959,672	973,225
42	8,963	33,891	103,132	172,717	240,788	309,346	589,737	945,394	961,058	974,414
43	8,992	34,102	103,550	173,338	241,406	309,975	590,720	947,052	962,411	975,580
44	9,023	34,319	103,980	173,975	242,026	310,598	591,681	948,690	963,763	976,749
45	9,054	34,541	104,419	174,625	242,647	311,228	592,617	950,320	965,139	977,940
46	9,086	34,767	104,866	175,281	243,280	311,868	593,539	951,950	966,540	979,161
47	9,118	34,997	105,314	175,947	243,919	312,485	594,463	953,574	967,949	980,411
48	9,151	35,226	105,772	176,628	244,541	313,030	595,391	955,173	969,339	981,681
49	9,185	35,466	106,247	177,328	245,118	313,536	596,308	956,730	970,690	982,955
50	9,220	35,713	106,730	178,033	245,706	314,137	597,203	958,231	971,987	984,216
51	9,257	35,972	107,233	178,765	246,426	314,935	598,052	959,672	973,225	985,444
52	9,298	36,256	107,787	179,593	247,333	315,885	598,826	961,058	974,414	986,629
53	9,347	36,581	108,441	180,567	248,354	316,831	599,502	962,411	975,580	987,762
54	9,401	36,961	109,191	181,678	249,366	317,640	600,089	963,763	976,749	988,841
55	9,460	37,362	109,985	182,845	250,261	318,207	600,630	965,139	977,940	989,869
56	9,518	37,760	110,767	183,982	250,950	318,469	601,190	966,540	979,161	990,848
57	9,573	38,128	111,481	185,009	251,392	318,476	601,812	967,949	980,411	991,785
58	9,622	38,447	112,090	185,876	251,652	318,407	602,510	969,339	981,681	992,683
59	9,665	38,717	112,601	186,598	251,903	318,568	603,265	970,690	982,955	993,542
60	9,704	38,964	113,066	187,268	252,408	319,211	604,035	971,987	984,216	994,358
61	9,747	39,239	113,595	188,049	253,336	320,300	604,754	973,225	985,444	995,125
62	9,801	39,596	114,296	189,104	254,608	321,610	605,350	974,414	986,629	995,841
63	9,869	40,052	115,212	190,471	256,056	322,866	605,793	975,580	987,762	996,506
64	9,949	40,605	116,310	192,091	257,467	323,874	606,107	976,749	988,841	997,120
65	10,038	41,209	117,503	193,824	258,701	324,500	606,351	977,940	989,869	997,675
66	10,130	41,824	118,694	195,532	259,630	324,666	606,591	979,161	990,848	998,165
67	10,218	42,396	119,790	197,080	260,183	324,476	606,889	980,411	991,785	998,582
68	10,298	42,892	120,723	198,376	260,487	324,232	607,291	981,681	992,683	998,928
69	10,369	43,309	121,492	199,444	260,803	324,232	607,809	982,955	993,542	999,207
70	10,435	43,686	122,191	200,425	261,344	324,662	608,411	984,216	994,358	999,431
71	10,505	44,090	122,949	201,520	262,290	325,599	609,032	985,444	995,125	999,615
72	10,588	44,580	123,901	202,924	263,722	327,037	609,599	986,629	995,841	999,773
73	10,692	45,228	125,180	204,807	265,697	328,939	610,035	987,762	996,506	999,919
74	10,825	46,089	126,875	207,288	268,210	331,204	610,287	988,841	997,120	1,000,000
75	10,994	47,192	129,036	210,437	271,205	333,656	610,317	989,869	997,675	1,000,000
76	11,201	48,547	131,685	214,280	274,558	336,174	610,104	990,848	998,165	1,000,000
77	11,448	50,153	134,818	218,777	278,217	338,689	609,660	991,785	998,582	1,000,000
78	11,734	52,011	138,402	223,885	282,122	341,229	609,014	992,683	998,928	1,000,000
79	12,060	54,099	142,411	229,534	286,320	343,889	608,205	993,542	999,207	1,000,000
80	12,426	56,434	146,842	235,731	290,895	346,800	607,276	994,358	999,431	1,000,000

※ご契約内容をご契約の経過期間によっては、保険金額が累計払込保険料を下回る場合がありますのでご注意ください。
 ※経過年数とは、保険のご契約日から起算した年数をいいます(払込期間満了時までは、保険料払込年数をいいます)。
 ※保険料払込期間中にご契約を解約した場合の解約払戻金は、解約払戻金を低く設定しない場合の70%としています。
 ※多くの場合、解約払戻金は既払込保険料より少ない金額となります。特に、ご契約後短期間で解約しますと、解約払戻金は全くないか、あってもごくわずかです。
 解約払戻金の額は契約年齢、性別、経過年数等により異なります。

女性 月払保険料・解約払戻金例表 (単位:円)

保険金額 100万円

契約年齢	月払保険料	経過年数								
		1年	2年	3年	4年	5年	9年	10年	20年	30年
30	8,503	30,495	96,356	162,586	228,883	295,586	566,588	907,752	925,904	943,904
31	8,520	30,630	96,627	162,992	229,408	296,233	567,721	909,561	927,716	945,634
32	8,538	30,767	96,902	163,405	229,942	296,883	568,854	911,373	929,518	947,342
33	8,556	30,907	97,182	163,825	230,477	297,534	569,987	913,187	931,310	949,045
34	8,574	31,050	97,467	164,253	231,018	298,183	571,119	915,004	933,095	950,755
35	8,593	31,194	97,756	164,687	231,557	298,830	572,250	916,822	934,882	952,472
36	8,612	31,341	98,050	165,122	232,094	299,473	573,381	918,640	936,687	954,184
37	8,632	31,490	98,342	165,561	232,633	300,116	574,511	920,457	938,509	955,883
38	8,651	31,634	98,636	166,004	233,174	300,762	575,639	922,274	940,334	957,566
39	8,671	31,786	98,939	166,454	233,722	301,414	576,765	924,089	942,138	959,244
40	8,691	31,941	99,243	166,911	234,276	302,070	577,886	925,904	943,904	960,935
41	8,712	32,092	99,551	167,374	234,835	302,722	579,007	927,716	945,634	962,647
42	8,733	32,252	99,870	167,852	235,397	303,375	580,126	929,518	947,342	964,376
43	8,755	32,416	100,197	168,335	235,962	304,032	581,235	931,310	949,045	966,109
44	8,777	32,584	100,524	168,827	236,538	304,692	582,331	933,095	950,755	967,834
45	8,799	32,749	100,860	169,332	237,116	305,370	583,416	934,882	952,472	969,543
46	8,822	32,923	101,207	169,844	237,717	306,046	584,494	936,687	954,184	971,229
47	8,846	33,100	101,553	170,363	238,296	306,665	585,580	938,509	955,883	972,891
48	8,869	33,269	101,896	170,872	238,822	307,219	586,688	940,334	957,566	974,528
49	8,892	33,440	102,229	171,364	239,310	307,746	587,814	942,138	959,244	976,137
50	8,914	33,600	102,547	171,839	239,799	308,315	588,938	943,904	960,935	977,715
51	8,937	33,762	102,873	172,321	240,349	309,034	590,034	945,634	962,647	979,256
52	8,961	33,942	103,223	172,843	241,051	309,922	591,088	947,342	964,376	980,756
53	8,988	34,142	103,622	173,452	241,870	310,854	592,093	949,045	966,109	982,210
54	9,020	34,372	104,092	174,159	242,701	311,665	593,058	950,755	967,834	983,616
55	9,055	34,631	104,605	174,920	243,420	312,256	594,010	952,472	969,543	984,972
56	9,090	34,886	105,112	175,664	243,973	312,673	594,973	954,184	971,229	986,277
57	9,123	35,123	105,578	176,340	244,435	313,061	595,953	955,883	972,891	987,529
58	9,154	35,341	105,999	176,947	244,900	313,548	596,945	957,566	974,528	988,727
59	9,184	35,546	106,391	177,527	245,459	314,206	597,930	959,244	976,137	989,869
60	9,214	35,748	106,795	178,128	246,142	314,966	598,898	960,935	977,715	990,952
61	9,246	35,973	107,234	178,786	246,866	315,680	599,855	962,647	979,256	991,973
62	9,280	36,206	107,700	179,479	247,521	316,259	600,820	964,376	980,756	992,928
63	9,314	36,441	108,168	180,167	248,079	316,888	601,806	966,109	982,210	993,812
64	9,347	36,669	108,615	180,821	248,535	317,079	602,817	967,834	983,616	994,624
65	9,378	36,884	109,036	181,427	249,017	317,624	603,844	969,543	984,972	995,366
66	9,410	37,103	109,453	182,036	249,666	318,416	604,866	971,229	986,277	996,046
67	9,447	37,344	109,922	182,739	250,525	319,395	605,851	972,891	987,529	996,673
68	9,490	37,633	110,501	183,606	251,539	320,432	606,775	974,528	98	

男性 月払保険料・解約払戻金例表 (単位:円)

保険金額 100万円

契約年齢	月払保険料	経過年数								
		1年	2年	3年	4年	5年	10年	19年	20年	30年
30	4,396	344	35,871	71,580	106,506	141,635	320,256	624,114	942,017	958,231
31	4,412	463	36,108	71,936	106,936	142,132	320,983	625,202	943,713	959,672
32	4,428	589	36,360	72,315	107,386	142,656	321,699	626,273	945,394	961,058
33	4,446	724	36,630	72,713	107,864	143,196	322,403	627,327	947,052	962,411
34	4,466	868	36,912	73,140	108,357	143,737	323,093	628,357	948,690	963,763
35	4,487	1,016	37,214	73,589	108,859	144,281	323,765	629,360	950,320	965,139
36	4,509	1,179	37,533	74,064	109,379	144,835	324,409	630,347	951,950	966,540
37	4,532	1,343	37,864	74,564	109,915	145,398	325,011	631,328	953,574	967,949
38	4,557	1,518	38,217	75,091	110,469	145,979	325,567	632,302	955,173	969,339
39	4,583	1,708	38,591	75,647	111,052	146,582	326,082	633,255	956,730	970,690
40	4,611	1,904	38,982	76,232	111,658	147,194	326,572	634,172	958,231	971,987
41	4,641	2,114	39,401	76,857	112,292	147,813	327,064	635,041	959,672	973,225
42	4,673	2,339	39,850	77,528	112,951	148,441	327,564	635,852	961,058	974,414
43	4,707	2,580	40,330	78,245	113,639	149,093	328,052	636,604	962,411	975,580
44	4,744	2,836	40,842	79,009	114,367	149,780	328,552	637,305	963,763	976,749
45	4,783	3,109	41,384	79,818	115,134	150,524	329,148	637,981	965,139	977,940
46	4,824	3,396	41,955	80,664	115,954	151,326	329,897	638,660	966,540	979,161
47	4,867	3,698	42,550	81,555	116,824	152,151	330,742	639,350	967,949	980,411
48	4,913	4,010	43,177	82,494	117,715	152,930	331,540	640,043	969,339	981,681
49	4,961	4,345	43,844	83,488	118,589	153,710	332,164	640,721	970,690	982,955
50	5,011	4,696	44,540	84,518	119,519	154,669	332,512	641,366	971,987	984,216
51	5,065	5,067	45,270	85,595	120,630	155,901	332,497	641,961	973,225	985,444
52	5,122	5,461	46,050	86,765	121,937	157,267	332,085	642,481	974,414	986,629
53	5,186	5,892	46,915	88,059	123,309	158,512	331,382	642,917	975,580	987,762
54	5,256	6,369	47,863	89,472	124,601	159,479	330,712	643,287	976,749	988,841
55	5,329	6,871	48,861	90,953	125,745	160,119	330,448	643,621	977,940	989,869
56	5,405	7,385	49,881	92,461	126,713	160,468	330,758	643,955	979,161	990,848
57	5,481	7,900	50,896	93,955	127,536	160,704	331,607	644,313	980,411	991,785
58	5,556	8,403	51,885	95,408	128,348	161,137	332,790	644,713	981,681	992,683
59	5,631	8,898	52,856	96,837	129,359	162,157	334,030	645,152	982,955	993,542
60	5,706	9,403	53,848	98,305	130,831	163,992	334,984	645,614	984,216	994,358
61	5,787	9,952	54,931	99,920	132,845	166,408	335,299	646,055	985,444	995,125
62	5,880	10,580	56,177	101,793	135,182	168,948	334,860	646,433	986,629	995,841
63	5,985	11,299	57,620	103,949	137,603	171,215	333,951	646,720	987,762	996,506
64	6,104	12,116	59,246	106,370	139,913	173,053	333,094	646,915	988,841	997,120
65	6,234	13,007	61,018	108,986	142,076	174,479	332,908	647,028	989,869	997,675
66	6,373	13,962	62,900	111,749	144,103	175,624	333,906	647,076	990,848	998,165
67	6,521	14,962	64,862	114,622	146,086	176,876	336,459	647,074	991,785	998,582
68	6,675	16,003	66,898	117,598	148,337	178,839	340,741	647,043	992,683	998,928
69	6,839	17,104	69,050	120,760	151,257	181,992	346,634	646,986	993,542	999,207
70	7,018	18,311	71,426	124,268	155,097	186,542	353,721	646,888	994,358	999,431
71	7,221	19,693	74,148	128,311	160,002	192,473	361,556	646,716	995,125	999,615
72	7,455	21,297	77,329	133,062	165,975	199,644	369,736	646,436	995,841	999,773
73	7,728	23,179	81,080	138,655	172,993	207,880	378,067	646,026	996,506	999,919
74	8,045	25,387	85,467	145,176	180,975	216,957	386,502	645,497	997,120	1,000,000
75	8,409	27,930	90,512	152,657	189,792	226,590	395,121	644,889	997,675	1,000,000
76	8,823	30,810	96,214	161,091	199,261	236,613	404,153	644,237	998,165	1,000,000
77	9,286	34,012	102,545	170,404	209,309	246,950	413,904	643,551	998,582	1,000,000
78	9,795	37,523	109,444	180,502	219,834	257,636	424,595	642,802	998,928	1,000,000
79	10,348	41,302	116,845	191,258	230,847	268,750	436,286	641,923	999,207	1,000,000
80	10,944	45,343	124,697	202,601	242,360	280,365	448,751	640,837	999,431	1,000,000

※ご契約内容をご契約の経過期間によっては、保険金額が累計払込保険料を下回る場合がありますのでご注意ください。
 ※経過年数とは、保険のご契約日から起算した年数をいいます(払込期間満了時までは、保険料払込年数をいいます)。
 ※保険料払込期間中にご契約を解約した場合の解約払戻金は、解約払戻金を低く設定しない場合の70%としています。
 ※多くの場合、解約払戻金は既払込保険料より少ない金額となります。特に、ご契約後短期間で解約しますと、解約払戻金は全くないか、あってもごくわずかです。
 解約払戻金の額は契約年齢、性別、経過年数等により異なります。

女性 月払保険料・解約払戻金例表 (単位:円)

保険金額 100万円

契約年齢	月払保険料	経過年数								
		1年	2年	3年	4年	5年	10年	19年	20年	30年
30	4,265	0	34,004	68,779	103,348	138,104	314,675	613,694	925,904	943,904
31	4,276	0	34,180	69,042	103,677	138,500	315,331	614,881	927,716	945,634
32	4,288	0	34,361	69,315	104,019	138,901	315,979	616,064	929,518	947,342
33	4,300	0	34,549	69,598	104,363	139,303	316,623	617,238	931,310	949,045
34	4,313	0	34,745	69,892	104,715	139,705	317,267	618,399	933,095	950,755
35	4,326	0	34,948	70,197	105,071	140,109	317,913	619,551	934,882	952,472
36	4,340	0	35,158	70,505	105,427	140,512	318,550	620,698	936,687	954,184
37	4,354	95	35,367	70,822	105,789	140,917	319,178	621,854	938,509	955,883
38	4,368	199	35,580	71,145	106,154	141,329	319,793	623,024	940,334	957,566
39	4,383	312	35,806	71,476	106,531	141,749	320,391	624,198	942,138	959,244
40	4,399	428	36,033	71,819	106,917	142,178	320,991	625,359	943,904	960,935
41	4,415	543	36,270	72,177	107,318	142,609	321,581	626,489	945,634	962,647
42	4,432	671	36,524	72,559	107,730	143,053	322,141	627,585	947,342	964,376
43	4,450	805	36,791	72,953	108,156	143,511	322,665	628,655	949,045	966,109
44	4,469	945	37,064	73,364	108,599	143,977	323,173	629,712	950,755	967,834
45	4,488	1,084	37,350	73,794	109,051	144,473	323,709	630,770	952,472	969,543
46	4,509	1,237	37,654	74,242	109,544	144,980	324,373	631,830	954,184	971,229
47	4,531	1,397	37,966	74,714	110,029	145,435	325,174	632,881	955,883	972,891
48	4,554	1,557	38,294	75,200	110,482	145,849	326,053	633,919	957,566	974,528
49	4,577	1,730	38,630	75,699	110,936	146,293	326,896	634,938	959,244	976,137
50	4,601	1,900	38,969	76,209	111,430	146,843	327,583	635,943	960,935	977,715
51	4,626	2,076	39,325	76,738	112,014	147,606	328,076	636,949	962,647	979,256
52	4,653	2,268	39,701	77,300	112,764	148,553	328,393	637,962	964,376	980,756
53	4,682	2,471	40,108	77,921	113,597	149,464	328,566	638,975	966,109	982,210
54	4,714	2,695	40,565	78,605	114,370	150,112	328,672	639,979	967,834	983,616
55	4,748	2,942	41,053	79,332	114,965	150,420	328,770	640,968	969,543	984,972
56	4,783	3,186	41,541	80,053	115,375	150,533	328,902	641,946	971,229	986,277
57	4,817	3,426	42,013	80,749	115,742	150,704	329,119	642,919	972,891	987,529
58	4,851	3,660	42,474	81,422	116,195	151,116	329,406	643,881	974,528	988,727
59	4,885	3,898	42,937	82,112	116,836	151,841	329,813	644,827	976,137	989,869
60	4,922	4,148	43,439	82,861	117,678	152,749	330,430	645,743	977,715	990,952
61	4,964	4,436	44,008	83,712	118,615	153,648	331,325	646,617	979,256	991,973
62	5,010	4,755	44,645	84,668	119,550	154,470	332,532	647,444	980,756	992,928
63	5,061	5,111	45,355	85,725	120,506	155,281	334,065	648,220	982,210	993,812
64	5,118	5,503	46,135	86,885	121,531	156,299	335,908	648,944	983,616	994,624
65	5,180	5,936	46,996	88,159	122,821	157,819	338,054	649,610	984,972	995,366
66	5,251	6,427	47,966	89,601	124,541	159,937	340,425	650,204	986,277	996,046
67	5,333	6,997	49,095	91,293	126,709	162,516	342,934	650,705	987,529	996,673
68	5,431	7,668	50,439	93,309	129,231	165,360	345,547	651,095	988,727	997,262
69	5,545	8,464	52,028	95,691	132,032	168,381	348,317	651,365	989,869	997,819
70	5,679	9,388	53,878	98,447	135,102	171,623	351,336	651,519	990,952	998,334
71	5,832	10,454	55,994							

男性 月払保険料・解約払戻金例表 (単位:円)

保険金額 100万円

契約年齢	月払保険料	経過年数									払込期間満了時
		1年	2年	3年	4年	5年	10年	15年	20年	100歳	
60	4,708	1,747	38,509	75,263	99,341	123,788	245,521	336,146	431,676	999,431	
61	4,862	2,845	40,697	78,537	103,609	129,067	251,355	344,424	442,930	999,431	
62	5,028	4,035	43,069	82,100	108,245	134,514	256,540	353,499	454,028	999,431	
63	5,208	5,324	45,651	85,968	112,986	139,698	261,427	363,301	464,856	999,431	
64	5,402	6,714	48,425	90,115	117,621	144,453	266,606	373,792	475,458	999,431	
65	5,608	8,180	51,349	94,464	122,114	148,800	272,717	384,892	485,965	999,431	
66	5,822	9,708	54,380	98,956	126,462	152,865	280,229	396,511	496,539	999,431	
67	6,043	11,272	57,474	103,532	130,741	157,025	289,409	408,522	507,340	999,431	
68	6,269	12,863	60,614	108,167	135,243	161,863	300,292	420,841	518,452	999,431	
69	6,502	14,491	63,822	112,916	140,336	167,811	312,594	433,323	529,817	999,431	
70	6,745	16,193	67,188	117,911	146,227	175,011	325,733	445,771	541,185	999,431	
71	7,007	18,026	70,813	123,309	153,014	183,378	339,132	458,061	552,329	999,431	
72	7,293	20,031	74,798	129,265	160,663	192,721	352,297	470,165	563,096	999,431	
73	7,610	22,259	79,239	135,893	169,123	202,826	364,982	482,112	573,459	999,431	
74	7,963	24,751	84,195	143,267	178,294	213,445	377,108	493,929	583,412	999,431	
75	8,356	27,518	89,687	151,419	188,047	224,296	388,742	505,544	592,913	999,431	
76	8,792	30,562	95,719	160,349	198,211	235,225	400,117	516,946	602,018	999,431	
77	9,269	33,878	102,278	170,001	208,737	246,189	411,578	528,181	611,297	999,431	
78	9,787	37,461	109,319	180,313	219,564	257,274	423,426	539,358	622,875	999,431	
79	10,346	41,280	116,802	191,192	230,753	268,622	435,845	550,530	643,918	999,431	
80	10,944	45,343	124,697	202,601	242,360	280,365	448,751	561,616	999,431	999,431	
81	11,585	49,630	132,996	214,518	254,447	292,676	462,025	572,603	999,615	999,431	
82	12,271	54,167	141,732	226,965	267,155	305,758	475,546	584,109	999,773	999,431	
83	13,007	58,993	150,965	240,003	280,621	319,712	489,260	598,821	999,919	999,431	
84	13,803	64,156	160,784	253,738	294,918	334,502	503,067	626,140	1,000,000	999,431	
85	14,670	69,725	171,310	268,248	310,008	349,832	516,750	999,431	1,000,000	999,431	

※ご契約内容をご契約の経過期間によっては、保険金額が累計払込保険料を下回る場合がありますのでご注意ください。
 ※経過年数とは、保険のご契約日から起算した年数をいいます(払込期間満了時までは、保険料払込年数をいいます)。
 ※保険料払込期間中にご契約を解約した場合の解約払戻金は、解約払戻金を低く設定しない場合の70%としています。
 ※多くの場合、解約払戻金は既払込保険料より少ない金額となります。特に、ご契約後短期間で解約しますと、解約払戻金は全くないか、あってもごくわずかです。
 解約払戻金の額は契約年齢、性別、経過年数等により異なります。

女性 月払保険料・解約払戻金例表 (単位:円)

保険金額 100万円

契約年齢	月払保険料	経過年数									払込期間満了時
		1年	2年	3年	4年	5年	10年	15年	20年	100歳	
60	3,532	0	22,341	51,137	74,900	98,731	216,469	318,443	415,306	998,334	
61	3,649	0	24,042	53,692	78,119	102,484	223,168	327,825	425,780	998,334	
62	3,773	0	25,852	56,409	81,406	106,247	230,436	337,434	436,340	998,334	
63	3,905	0	27,770	59,284	84,790	110,092	238,257	347,351	447,000	998,334	
64	4,044	0	29,795	62,318	88,316	114,250	246,575	357,615	457,771	998,334	
65	4,191	0	31,932	65,513	92,180	119,016	255,347	368,222	468,644	998,334	
66	4,348	0	34,201	68,907	96,529	124,457	264,433	379,066	479,560	998,334	
67	4,517	781	36,637	72,565	101,351	130,387	273,690	389,978	490,433	998,334	
68	4,701	2,104	39,288	76,544	106,522	136,569	283,047	400,860	501,217	998,334	
69	4,901	3,547	42,173	80,875	111,949	142,892	292,531	411,718	511,920	998,334	
70	5,119	5,108	45,298	85,550	117,601	149,384	302,208	422,605	522,550	998,334	
71	5,355	6,796	48,661	90,572	123,539	156,125	312,150	433,591	533,133	998,334	
72	5,609	8,602	52,263	95,953	129,800	163,216	322,358	444,716	543,667	998,334	
73	5,882	10,541	56,127	101,722	136,476	170,759	332,848	456,014	554,167	998,334	
74	6,178	12,627	60,283	107,917	143,623	178,787	343,617	467,482	564,711	998,334	
75	6,497	14,877	64,756	114,587	151,262	187,292	354,664	479,082	575,604	998,334	
76	6,843	17,301	69,581	121,771	159,403	196,269	366,005	490,795	587,489	998,334	
77	7,216	19,922	74,785	129,520	168,080	205,702	377,678	502,611	601,626	998,334	
78	7,621	22,749	80,406	137,864	177,269	215,601	389,720	514,543	620,491	998,334	
79	8,058	25,807	86,458	146,834	187,034	226,049	402,186	526,726	649,019	998,334	
80	8,531	29,093	92,965	156,456	197,425	237,096	415,059	539,571	998,334	998,334	
81	9,041	32,639	99,964	166,790	208,499	248,809	428,343	553,935	998,795	998,334	
82	9,593	36,459	107,503	177,876	220,307	261,228	442,012	571,484	999,188	998,334	
83	10,191	40,593	115,620	189,766	232,893	274,399	456,076	595,532	999,512	998,334	
84	10,839	45,050	124,352	202,493	246,291	288,337	470,676	632,726	999,770	998,334	
85	11,541	49,868	133,744	216,110	260,532	303,010	486,355	998,334	999,974	998,334	

※ご契約内容をご契約の経過期間によっては、保険金額が累計払込保険料を下回る場合がありますのでご注意ください。
 ※経過年数とは、保険のご契約日から起算した年数をいいます(払込期間満了時までは、保険料払込年数をいいます)。
 ※保険料払込期間中にご契約を解約した場合の解約払戻金は、解約払戻金を低く設定しない場合の70%としています。
 ※多くの場合、解約払戻金は既払込保険料より少ない金額となります。特に、ご契約後短期間で解約しますと、解約払戻金は全くないか、あってもごくわずかです。
 解約払戻金の額は契約年齢、性別、経過年数等により異なります。

ご契約者さまのご家族さまにも「安心」をお届けします!

「安心のご家族登録サービス」の ご案内

もし、認知症になって生命保険に入ったことも忘れて保険金の請求漏れがあったらどうしよう…
もし、介護施設に入ったら、保険会社からの通知物等はどうなるんだろう…

このような不安も「安心のご家族登録サービス」なら解決できます!!

1 ご登録のご家族さま(2名まで)が、ご契約者さまに代わって
ご契約内容やご葬儀費用充当サービス等の内容、
手続き書類についてお問い合わせすることができます。



例えば… ●ご契約者さまが入院中でも配偶者さまやお子さまが
代わりに契約内容をご確認できます。

2 震災時など、みどり生命がご契約者さまと連絡が
取れない場合、登録したご家族さまにご契約者さまの
連絡先の確認を行います。



例えば… ●自宅から介護施設に転居したことで、大切な通知物が届かない場合でも、
ご家族さまを通じ、みどり生命からの重要なご案内をお受け取りいただけます。

“家族ぐるみ”でご契約内容や
ご葬儀費用充当サービス等の利用方法を
共有いただくことで、万が一の際の生命保険の
ご請求漏れやご葬儀費用充当サービス等の
ご利用漏れを防ぐことができます。

みどり生命では、配偶者さまがご高齢の場合、配偶者さまに加え
お子さまの登録(合計2名まで)を推奨しています。



「安心のご家族登録サービス」についての 《重要事項》のご説明

サービスの概要

- 「安心のご家族登録サービス」は、ご契約者さまに登録いただいたご家族さまに、当社がご契約内容に関する情報を提供させていただく制度です。
- 登録されたご家族さまからの質問にお答えするときの内容は、ご契約者さまに説明させていただく内容と全て同等です。
(例)●万一の場合の保障額について ●解約された場合の払戻金について

登録ご家族の範囲

- 登録いただけるご家族さまは、保険契約単位の設定とし、1保険契約につき2名までです。また、成年者であり、意思能力を有する人に限ります。
- 登録いただけるご家族さまの範囲は、ご契約者さまの配偶者もしくは三親等以内のご親族(※)さまです。
※三親等以内親族:配偶者・親・祖父母・曾祖父母、子・孫・曾孫・兄弟姉妹・甥・姪・おじ・おばとその配偶者等。
(登録例:配偶者さまとお子さま)

サービスの申込方法

- 新契約同時登録の場合は、「新契約申込書」の「安心のご家族登録サービス」欄にチェックをしてお申し込みください。
- 「新契約申込書」で登録者を指定できない場合は、「安心のご家族登録サービス登録・変更申込書」に以下の項目をご記入ください。
 - ① 登録ご家族さまの氏名、性別、ご契約者さまとの続柄、生年月日
 - ② 登録ご家族さまの住所、連絡先
 - ③ 以下の2点を前提としたご契約者さまの署名
 (1) 登録ご家族さまに対し、上記①②の情報を当社へ提供することについて同意を得ること。
 (2) 被保険者さまと死亡保険金受取人さまに対し、その氏名等の情報を当社が登録ご家族さまへ開示することについて同意を得ること。

登録完了通知の郵送 (ご契約者さま宛・登録者さま宛)

- 当サービスの登録が完了すると、ご契約者さまおよびご契約者さまと別居されている登録者さまへ、契約内容を記載した「登録完了通知」を送付します。また、同居されている登録者さまには送付いたしませんので、ご契約者さまよりお伝えください。
- 登録いただくご家族さまには、当サービスにお申し込みいただいたことをご契約者さまよりお伝えください。

サービスの変更・取消

- 登録いただいたご家族さまの変更や登録の取消については、ご契約者さまから当社お客さまサービスセンターまでご連絡願います。
- みどり生命から「安心のご家族登録サービス登録・変更申込書」を送付します。
- 対象保険契約のご契約者さまが変更された場合は、当サービスは停止します。

その他注意事項

- 登録のご家族さまによるご契約に関するお手続きはできません。お手続きの際は、ご契約者さまご自身でお願いします。
- ご契約者さまの転居や災害発生時等、当社からご契約者さまへの連絡が困難となった場合には、当社から登録ご家族さまへ連絡のうえ、ご契約者さまの連絡先を確認させていただく場合があります。
- 当サービスの内容について今後変更がある場合には、変更事項を通知もしくはホームページ等に掲載します。

みどり生命ならご葬儀費用のお支払い時も「安心」です！

「ご葬儀費用充当サービス」の ご案内

一般的な生命保険の場合

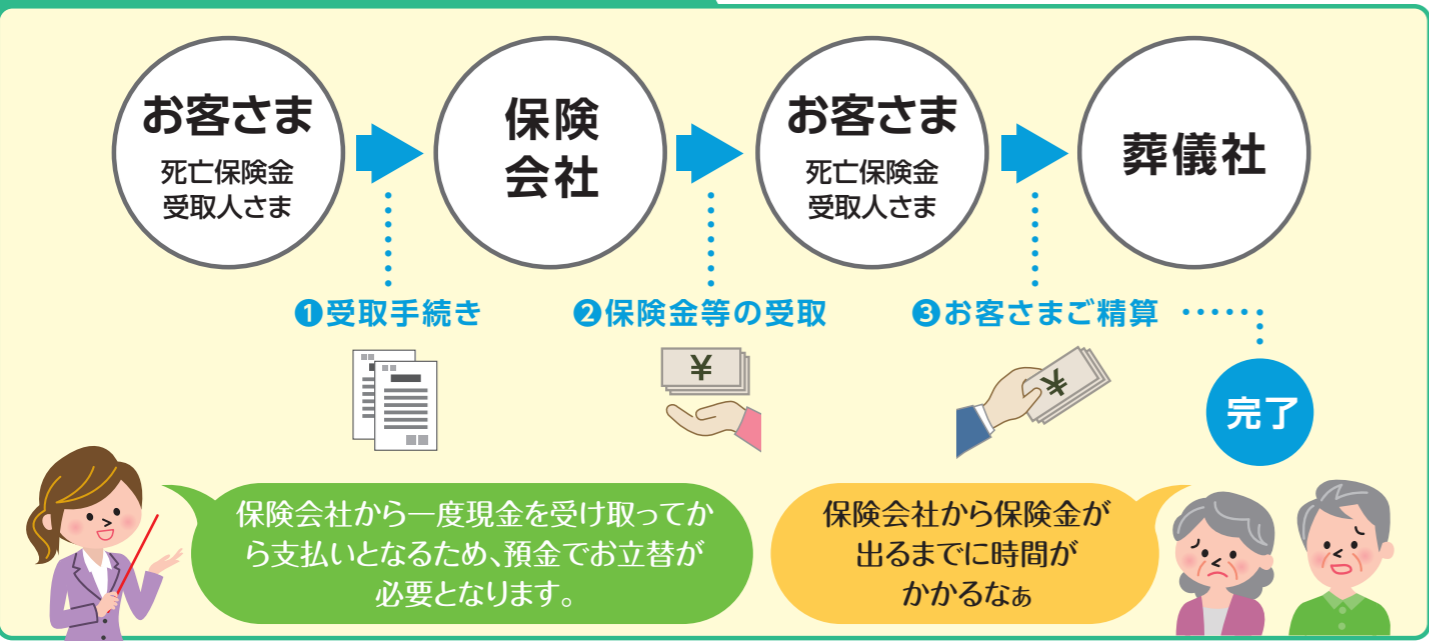

ご葬儀費用充当サービスの場合

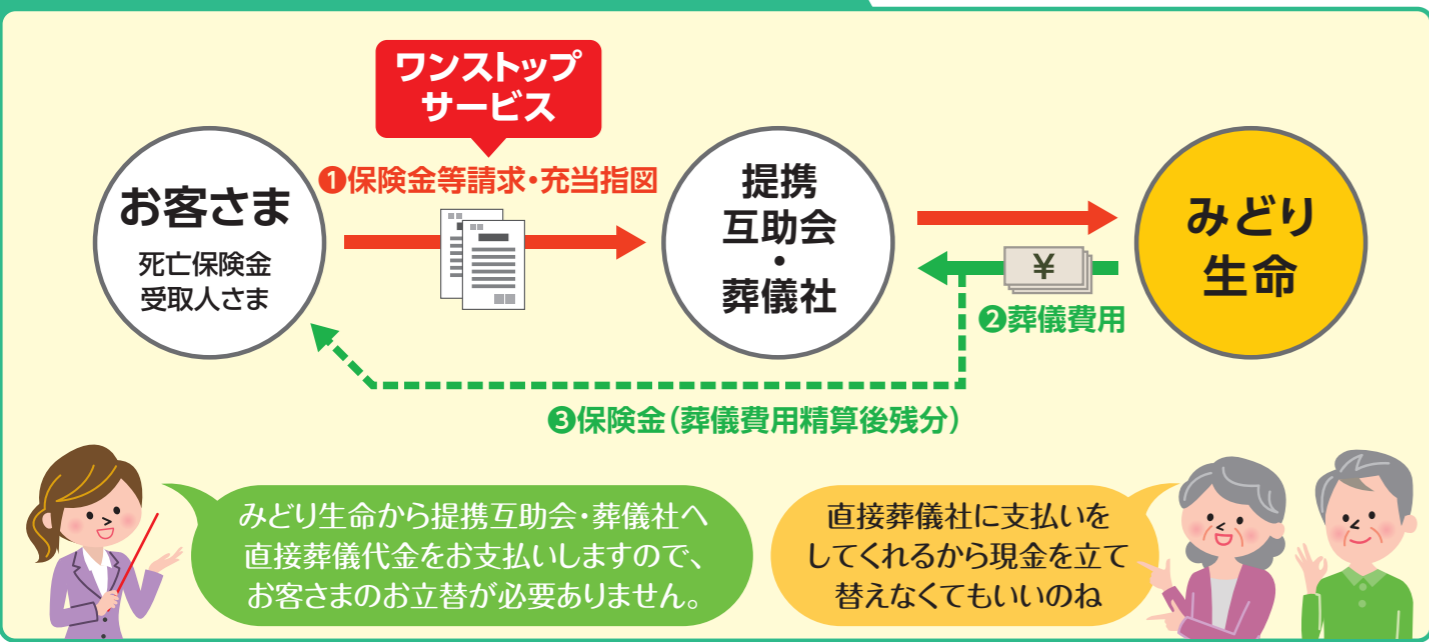

「ご葬儀費用充当サービス」はご契約時にお決めいただく必要はなく、保険金支払事由が発生した際に死亡保険金受取人さまがお決めいただくものです。また従来通り死亡保険金受取人さまへお支払いする方法もございます。

75歳以上のお客さまへ！

みどり生命では、75歳以上のご高齢のお客さまに、ご提案内容を十分にご理解いただくためのお申し込み手続きをお願いしております。



「安心のご家族登録サービス」のお申し込みを推奨しております。

ご高齢のご契約者さまによるお手続きが困難となった場合に備え、あらかじめご登録された2名のご家族さま(配偶者さま・お子さま等)が、ご契約内容等をご確認いただけます。

- ①例えば、ご契約時からお子さまに同席していただければ、ご契約内容やご葬儀費用充当サービス等をご理解いただけ、万が一のときのサポートも可能となり安心です！
- ②もし、ご家族さまの同席ができない場合は、その場で「安心のご家族登録サービス」登録のご連絡をおすすめいたします。

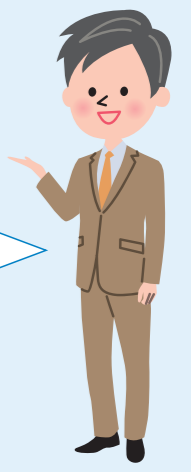

STEP 1 「ご家族同席」とあわせて



STEP 2 「安心のご家族登録サービス」のお申し込み



もし、上記が難しい場合は以下のいずれかのお手続きをお願いします。

- 「複数回面談」の実施と「安心のご家族登録サービス」のお申し込み
- 「複数回面談」の実施と「ご家族同席」によるお申し込み
- 「複数回面談」の実施と「みどり生命担当者の複数人面談」によるお申し込み

※「ご家族同席」は申込時の手続きのみで構いません。

契約概要

この「契約概要」はご契約の内容等に関する重要な事項のうち、特にご確認いただきたい事項を記載しています。

ご契約前に内容を十分にご確認・ご了解のうえ、お申し込みいただきますようお願いいたします。

保障内容について

保険金をお支払いする場合（支払事由）

保険金・給付金名称	保険金・給付金をお支払いする場合(支払事由)
災害死亡保険金	被保険者が契約日から起算して3年以内に次のいずれかに該当して死亡されたとき。 ①責任開始時以後に発生した不慮の事故による傷害を直接の原因として、その事故の日から起算して180日以内に死亡されたとき。 ②責任開始時以後に発病した所定の感染症を直接の原因として、死亡されたとき。
死亡保険金	被保険者が契約日から起算して3年経過後に死亡されたとき。
死亡給付金	被保険者が契約日から起算して3年以内に災害死亡保険金の支払事由以外の事由により死亡されたとき。

※「責任開始時」とは、申し込まれたご契約の保障が開始される時期をいい、その責任開始時の属する日を「責任開始日(責任開始の日)」といいます。またこの保険では、「責任開始日(責任開始の日)」の属する月の翌月1日を「契約日」としております。

保険金・給付金をお支払いできない場合(免責事由)については「注意喚起情報・ご契約のしおり・約款」等でご確認ください。

商品名称・保険期間・契約年齢などについて

名称	保険期間	保険料払込期間	契約年齢
無選択型終身保険 (低解約払戻金型)	終身	10年・20年	満30歳～80歳
		100歳払済	満60歳～85歳

責任開始時について

お申し込みいただいた保険契約を当社が承諾した場合には、第1回保険料のお払い込みが完了した時から、当社は保険契約上の責任を負います。



保険料の払込方法と保険契約の失効について

- 保険料のお払い込みは口座振替となります。
- 第2回目以降の保険料については、払込期月の前月内にお払い込みください。なお、払込期月内にお払い込みの都合がつかない場合のために、猶予期間を設けています。
- 払込猶予期間内にお払い込みがない場合、保険契約は効力を失います。(失効)

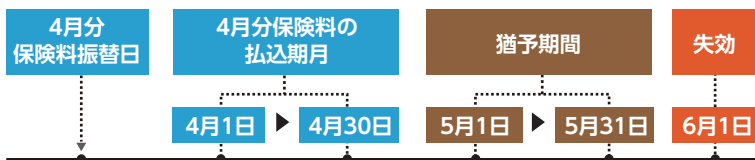

特約と配当金について

特約・配当金はありません。

解約と払戻金について

- 保険料払込期間中にご契約を解約した場合の解約払戻金は、解約払戻金を低く設定しない場合の70%としています。
- 多くの場合、解約払戻金は既払込保険料より少ない金額となります。特に、ご契約後短期間で解約しますと、解約払戻金は全くないか、あってもごくわずかです。解約払戻金の額は契約年齢、性別、経過年数等により異なります。

ご契約の際には、「注意喚起情報・ご契約のしおり・約款」をご確認ください。

「注意喚起情報・ご契約のしおり・約款」はご契約についての大切な事項、必要な保険の知識等についてご説明しています。十分にご確認のうえ、大切に保管してください。「注意喚起情報・ご契約のしおり・約款」記載事項の例 ●お申し込みの撤回について(クーリング・オフ制度) ●保険金をお支払いできない場合について ●解約と解約払戻金について ●各種変更手続き等について

生命保険募集人について

当社の生命保険募集人は、お客さまと当社の保険契約締結の媒介を行う者で、保険契約締結の代理権は有りません。従いまして、保険契約は、お客さまからの保険契約のお申し込みに対して当社が承諾したときに有効に成立します。

お取り扱い(募集代理店)

商品等のお問い合わせは下記の募集代理店までご連絡ください。

(引)受生命保険会社 **みどり生命保険株式会社**

〒114-8595 東京都北区王子6-3-43 ホームページ <https://midori-life.com/>

生命保険のお手続きやご契約に関する照会先

お客さまサービスセンター (9:00~17:00 土・日・祝日・年末年始を除く)

0120-566-322

UD FONT

見やすいユニバーサルデザインフォントを採用しています。